



Centro Culturale San Protaso

Via Osoppo 2, Milano

Notiziario Febbraio 2020

EDITORIALE

Concorso Fotografico: "Il Ritratto"

Ernesto Di Perna

Il *ritratto fotografico* è un genere di fotografia caratterizzato da una serie di iniziative artistiche che ruotano intorno all'idea di mostrare le qualità fisiche e morali delle persone attraverso l'immagine fotografica.

La sua pratica si trova già agli inizi della fotografia e mette in evidenza il lavoro svolto dai fotografi di viaggio e dai fotografi commerciali degli studi parigini, le prime foto ritratto psicologico presentate dalla fotografia accademica, così come il lavoro documentario di *David Octavius Hill*.

I rappresentanti principali del ritratto fotografico al suo inizio sono *Nadar*, *Disdéri*, *Julia Margaret Cameron*, *Lewis Carroll*, *Gustave Le Gray*, *Étienne Carjat*, *Antoine Samuel Adam-Salomon*, *Pierre Petit* e *Lady Clementina Hawarden*, tutti operanti nella seconda metà del XIX secolo.

In seguito, il genere si è evoluto in parallelo con lo sviluppo della storia della fotografia. Per questo motivo, insieme a fotografi che si dedicano esclusivamente a quello che abbiamo potuto individuare come il ritratto fotografico più ortodosso, troviamo fotografi assegnati a movimenti specifici che si avvicinano al ritratto fotografico con l'uso di idee e tecniche specifiche di queste correnti.

Nel XX secolo le figure di interesse nel campo del ritratto fotografico sono state *Richard Avedon*, *Brassaï*, *Walker Evans*, *August Sander*.

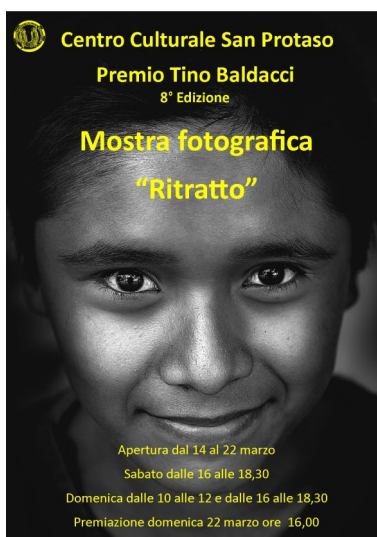

CALENDARIO

7 febbraio, ore 21:00

Biblioteca

INCONTRO SEZIONE FOTOGRAFIA

Tecnica fotografica
e Corso di Fotografia

14 febbraio, ore 21:00

Biblioteca

INCONTRO SEZIONE FOTOGRAFIA

Serata del socio
e Corso di Fotografia

21 febbraio, ore 21:00

Biblioteca

INCONTRO SEZIONE FOTOGRAFIA

Autori a sorpresa.

Tema "*Bicolore (escluso bianco/nero)*"
e Corso di Fotografia

Domenica 23 febbraio, ore 16:30

Sala Rainoldi

PRESENTAZIONE DEL LIBRO

"VES MICAELA"

di Micaela Baciocchi

28 febbraio, ore 21:00

Sala Rainoldi

SEZIONE FOTOGRAFIA

Corso di fotografia

SEZIONE PITTURA

PREMIO S. PROTASO D'ARTE SACRA - XXXVI EDIZIONE "La Gerusalemme Celeste"

Vincitrice: Annamaria Formica

Motivazione: Piena aderenza al tema. Esprime in modo originale una simbologia che riesce a tenere insieme il tema di Cristo (l'Agnello) con il tema della Chiesa. L'opera è tecnicamente e contenutisticamente valida, frutto di accurata ricerca, e rende, anche attraverso la scelta cromatica, il senso della trascendenza. Dimostra una notevole fantasia, un bel cromatismo e un sapiente disegno.

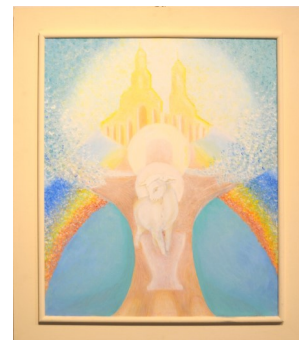

SEZIONE FOTOGRAFIA

ISCRIZIONE AL CENTRO CULTURALE

Le quote di iscrizione per l'anno 2019-2020 sono:

- 20 € socio ordinario,
- 40 € socio sostenitore.

Per iscriversi al Centro Culturale San Protaso occorre compilare e firmare il modulo di iscrizione e pagare la quota corrispondente al tipo di socio scelto (ordinario o sostenitore).

Il modulo di iscrizione può essere compilato su carta presso la segreteria del Centro Culturale oppure on line, per chi può farlo.

Tutti i dettagli per l'iscrizione on line si trovano nel sito del Centro Culturale nella pagina **Iscrizioni**.

Il pagamento della quota di iscrizione può essere effettuato in segreteria oppure tramite bonifico sul conto corrente intestato a:

Centro Culturale San Protaso
IBAN: IT22F0344001601000000149200

Centro Culturale San Protaso

Indirizzo:
Via Osoppo, 2
20148 Milano

Telefono: 02 4007 1324

Fax: 02 4009 2049

Posta elettronica:
centroculturaesp@gmail.com

Sito:
<https://centroculturaesp.wordpress.com/>

Codice Fiscale: 97073900157

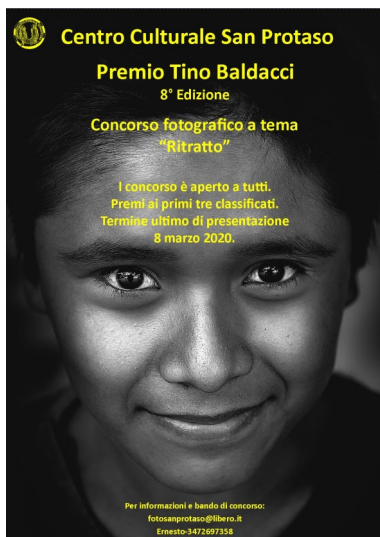

La partecipazione è aperta a tutti i fotomatori. All'atto dell'iscrizione verrà richiesto un contributo spese di 5 euro.

Sono ammesse stampe fotografiche a colori e in bianco e nero nel formato 20x30 cm. con un massimo di tre foto non montate.

Le stampe dovranno riportare sul retro: nome, cognome, indirizzo di residenza e titolo dell'opera.

La giuria sarà composta da membri esterni al centro culturale.

Per informazioni e bando di concorso:

fotosanprotaso@libero.it

Ernesto 347 269 7358

È TEMPO DI ISCRIZIONI!

Per iscriversi al Centro Culturale San Protaso occorre compilare e firmare il modulo di iscrizione e pagare la quota corrispondente al tipo di socio scelto (ordinario o sostenitore).

Il modulo di iscrizione può essere compilato su carta presso la segreteria del Centro Culturale oppure **on line**, per chi può farlo.

Tutti i dettagli per l'iscrizione on line si trovano nel sito del Centro Culturale: <https://centroculturaesp.wordpress.com/moduli/>

La quota di iscrizione per l'anno sociale 2019-2020 è:

- Socio ordinario: 20,00€
- Socio sostenitore: 40,00€

Il pagamento della quota di iscrizione può essere effettuato in segreteria oppure tramite bonifico sul conto corrente bancario intestato a:

Centro Culturale San Protaso

IBAN: IT22F0344001601000000149200

A tutti gli iscritti sarà consegnata la nuova tessera del Centro Culturale San Protaso.