



Centro Culturale San Protaso

Via Osoppo 2, Milano

Notiziario Dicembre 2019

EDITORIALE

«Genus humanum arte et ratione vivit»

Paolo Rivera

San Giovanni Paolo II nel suo discorso all'UNESCO del 2 giugno 1980 citò questa affermazione di san Tommaso d'Aquino ("Il genere umano vive di arte e ragione"), dicendo: «Il significato essenziale della cultura consiste, secondo queste parole di san Tommaso d'Aquino, nel fatto che essa è una caratteristica della vita umana come tale. L'uomo vive di una vita veramente umana grazie alla cultura. La vita umana è cultura nel senso anche che l'uomo si distingue e si differenzia attraverso essa da tutto ciò che esiste per altra parte nel mondo visibile: l'uomo non può essere fuori della cultura. La cultura è un modo specifico dell'esistere e dell'essere dell'uomo».

La cultura perciò non è un elemento marginale della vicenda umana, non è una questione per pochi appassionati o per gli addetti ai lavori, ma si colloca al centro della persona. Non si tratta qui di un accumulo di conoscenze, non è una questione quantitativa di nozioni possedute, ma dell'attrattiva esercitata dalla bellezza (arte) e dalla verità (ragione). Perché c'è questa attrattiva?

Partiamo dalla verità. Tutti noi aspiriamo alla verità, desideriamo capire non solo come vanno le cose, ma anche perché vanno così, qual è il senso di quello che ci accade, fino alle domande più importanti sull'origine e sul destino. Abbiamo questo impulso che Dio ha posto nella nostra natura, affinché in tutto cercassimo Cristo: «La realtà nella sua verità è segno di "qualcosa d'altro", è segno di Cristo, "consistenza di tutte le cose"» (don Giussani).

In questa ricerca, la bellezza si pone come segno della verità: «L'esperienza estetica è lo strumento con cui l'uomo si accorge del vero». Ce lo insegna san Tommaso: «La bellezza è lo splendore della verità».

La verità, che è Cristo, si è resa presente in un bambino, sublime segno dell'amore di Dio.

Buon Natale!



CALENDARIO

Dal 30 novembre all'8 dicembre

Sala Rainoldi

MERCATINO PARROCCHIALE PER LE MISSIONI

6 dicembre, ore 21:00

Biblioteca

INCONTRO SEZIONE FOTOGRAFIA

Tecnica fotografica

13 dicembre, ore 21:00

Biblioteca

INCONTRO SEZIONE FOTOGRAFIA

"Portofino"

Videoproiezione di Gianni Graziani

20 dicembre, ore 21:00

Biblioteca

INCONTRO SEZIONE FOTOGRAFIA

Autori a sorpresa.

Tema "Natura in bianco e nero"

Dal 28 dicembre al 12 gennaio

Sala Rainoldi

MOSTRA DI PITTURA

Premio San Protaso d'Arte Sacra

"La Gerusalemme celeste"

Premiazione: 12 gennaio alle 16:30

LA SALA RAINOLDI DIVENTA PIÙ ACCOGLIENTE

Grazie al contributo del 2 x 1000 così generosamente sottoscritto dai soci e dai simpatizzanti del Centro Culturale, è stato possibile rendere la Sala Rainoldi più accogliente e più fruibile.

- Sono stati acquistati alcuni pannelli per generare uno spazio in cui riporre le sedie e gli oggetti temporaneamente non utilizzati.
- Sono state imbiancate le pareti, rendendo la sala più luminosa.
- Verrà installato un telo fisso per le proiezioni.

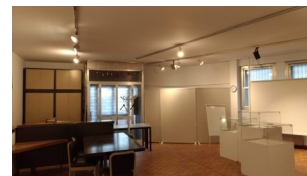
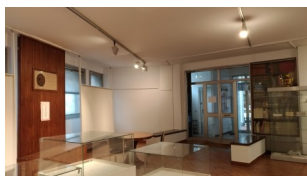

SEZIONE PITTURA

PREMIO S. PROTASO D'ARTE SACRA - XXXVI EDIZIONE

"La Gerusalemme Celeste"

Presentazione delle opere: una sola, entro le ore 12 del 20/12/2019. Le opere devono essere decorosamente incorniciate e **non devono essere firmate.**

Esposizione: dal 27/12/2019 al 12/1/2020 in Sala Rainoldi

Premiazione: 12 gennaio 2020, ore 16.30, in Sala Rainoldi

ISCRIZIONE AL CENTRO CULTURALE

Le quote di iscrizione per l'anno 2019-2020 sono:

- 20 € socio ordinario,
- 40 € socio sostenitore.

È possibile iscriversi presso la sede del Centro nei momenti di apertura.

Si può anche iscriversi compilando il modulo elettronico scaricabile dal sito del Centro Culturale e inviandolo all'indirizzo di posta elettronica.

La quota di iscrizione può essere pagata in contanti presso la sede o con un bonifico sul conto corrente intestato a:

Centro Culturale San Protaso

IBAN: IT22F0344001601000000149200

Centro Culturale San Protaso

Indirizzo:
Via Osoppo, 2
20148 Milano

Telefono: 02 4007 1324

Fax: 02 4009 2049

Posta elettronica:
centroculturaesp@gmail.com

Sito:
<https://centroculturaesp.wordpress.com/>

Codice Fiscale: 97073900157

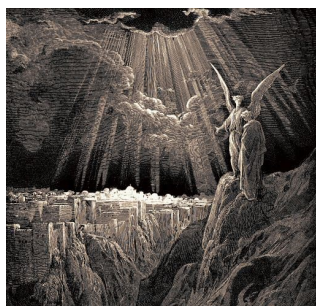

Gustave Doré, La Visione della Gerusalemme Celeste



Marko Rupnik, La Gerusalemme Celeste

È TEMPO DI ISCRIZIONI!

Le quote di iscrizione per l'anno 2019-2020 sono:

- 20 € socio ordinario,
- 40 € socio sostenitore.

È possibile iscriversi presso la sede del Centro nei momenti di apertura.

Si può anche iscriversi compilando il modulo elettronico scaricabile dal sito del Centro Culturale e inviandolo all'indirizzo di posta elettronica

<https://centroculturaesp.wordpress.com/>.

La quota di iscrizione può essere pagata in contanti presso la sede o con un bonifico sul conto corrente intestato a:

Centro Culturale San Protaso, IBAN: IT22F0344001601000000149200